CZĘŚĆ GRAFICZNA UZASADNIENIA PLANU OGÓLNEGO GMINY BARANOWO

Legenda

OBSZAR OBJĘTY PLANEM OGÓLNYM GMINY BARANOWO

GRANICE OBRĘBÓW GEODEZYJNYCH

GRANICE DZIAŁEK EWIDENCYJNCH

OBSZAR UZUPEŁNIENIA ZABUDOWY

STREFY PLANISTYCZNE

SJ - STREFA WIELOFUNKCYJNA Z ZABUDOWĄ MIESZKANIOWĄ JEDNORODZINNĄ

SZ - STREFA WIELOFUNKCYJNA Z ZABUDOWĄ ZAGRODOWĄ

SU - STREFA USŁUGOWA

SP - STREFA GOSPODARCZA

SR - STREFA PRODUKCJI ROLNICZEJ

SI - STREFA INFRASTRUKTURALNA

SN - STREFA ZIELENI I REKREACJI

SC - STREFA CMENTARZY

SO - STREFA OTWARTA

SK - STREFA KOMUNIKACYJNA

Art. 13b. punkt 3) Ustalenia planu ogólnego określa się, uwzględniając uwarunkowania rozwoju przestrzennego gminy, w szczególności znajdujące się na obszarze gminy:

A) FORMY OCHRONY PRZYRODY ORAZ ICH OTULINY

OBSZAR NATURA 2000 Bory Chrobotkowe Karaska

OBSZAR NATURA 2000 Doliny Omulwi i Płodownicy

OBSZAR NATURA 2000 Zachodniokurpiowskie Bory Sasankowe

POMNIKI PRZYRODY

B) OBSZARY SZCZEGÓLNEGO ZAGROŻENIA POWODZIĄ

OBSZARY, NA KTÓRYCH PRAWDOPODOBIEŃSTWO WYSTĄPIENIA POWODZI JEST ŚREDNIE I WYNOSI 1%

OBSZARY, NA KTÓRYCH PRAWDOPODOBIEŃSTWO WYSTĄPIENIA POWODZI JEST WYSOKIE I WYNOSI 10%

E) STREFY OCHRONNE UJĘĆ WODY

STREFY OCHRONNY BEZPOŚREDNIEJ

J) ZABYTKI OBJĘTE FORMAMI OCHRONY, O KTÓRYCH MOWA W USTAWIE Z DNIA 23 LIPCA 2003 R. O OCHRONIE ZABYTKÓW I OPIECE NAD ZYBYTKAMI, LUB UJĘTE W WOJEWÓDZKIEJ LUB GMINNEJ EWIDENCJI ZABYTKÓW ORAZ DORBA KULTURY WSPÓLCZESNEJ

STANOWISKA ARCHEOLOGICZNE

STANOWISKA ARCHEOLOGICZNE - PUNKTOWE

WOJEWÓDZKI REJESTR ZABYTKÓW (obszary)

OBIEKTY UJĘTE W WOJEWÓDZKIEJ EWIDENCJI ZABYTKÓW

OBSZARY UJĘTE W WOJEWÓDZKIEJ EWIDENCJI ZABYTKÓW

L) TERENY ZAMKNIĘTE I ICH STREFY OCHRONNE

TERENY ZAMKNIĘTE I ICH STREFY OCHRONNE

Q) GRUNTY ROLNE STANOWIĄCE UŻYTKI ROLNE KLAS I-III ORAZ GRUNTY LEŚNE

GRUNTY LEŚNE

GRUNTY ROLNE STANOWIĄCE UŻYTKI ROLNE KLAS I, II, III, IIIa, IIIb

N
W E
S

500 0 500 1 000 [m]
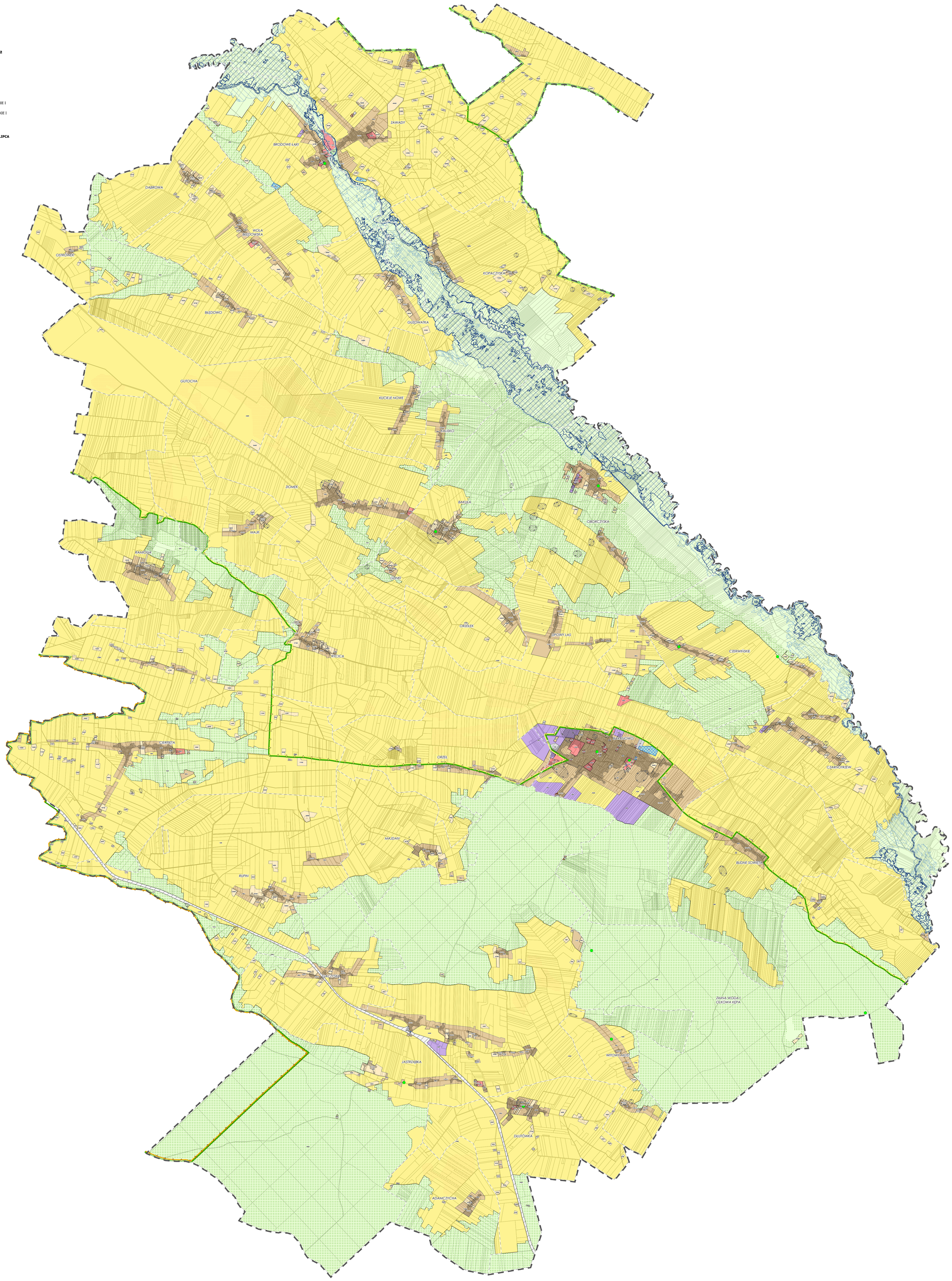
SKALA 1 : 25 000