CZĘŚĆ GRAFICZNA UZASADNIENIA PLANU OGÓLNEGO GMINY BARANOWO

Legenda

OBSZAR OBJĘTY PLANEM OGÓLNYM GMINY BARANOWO
GRANICE OBRĘBÓW GEODEZYJNYCH
GRANICE DZIAŁEK EWIDENCYJNCH
OBSZAR UZUPEŁNIENIA ZABUDOWY

STREFY PLANISTYCZNE

SJ - STREFA WIELOFUNKCYJNA Z ZABUDOWĄ MIESZKANIOWĄ JEDNORODZINNĄ
SZ - STREFA WIELOFUNKCYJNA Z ZABUDOWĄ ZAGRODOWĄ
SU - STREFA USŁUGOWA
SP - STREFA GOSPODARCZA
SR - STREFA PRODUKCJI ROLNICZEJ
SI - STREFA INFRASTRUKTURALNA
SN - STREFA ZIELENI I REKREACJI
SC - STREFA CMENTARZY
SO - STREFA OTWARTA
SK - STREFA KOMUNIKACYJNA

Art. 13b. punkt 3) Ustalenia planu ogólnego określa się, uwzględniając uwarunkowania rozwoju przestrzennego gminy, w szczególności znajdujące się na obszarze gminy:

A) FORMY OCHRONY PRZYRODY ORAZ ICH OTULINY

OBSZAR NATURA 2000 Bory Chrobotkowe Karaska
OBSZAR NATURA 2000 Doliny Omulwi i Płodownicy
OBSZAR NATURA 2000 Zachodniokurpiowskie Bory Sasankowe
POMNIKI PRZYRODY

B) OBSZARY SZCZEGÓLNEGO ZAGROŻENIA POWODZIĄ

OBSZARY, NA KTÓRYCH PRAWDOPODOBIEŃSTWO WYSTĄPIENIA POWODZI JEST ŚREDNIE I WYNOSI 1%
OBSZARY, NA KTÓRYCH PRAWDOPODOBIEŃSTWO WYSTĄPIENIA POWODZI JEST WYSOKIE I WYNOSI 10%

E) STREFY OCHRONNE UJĘĆ WODY

STREFY OCHRONNY BEZPOŚREDNIEJ

J) ZABYTKI OBJĘTE FORMAMI OCHRONY, O KTÓRYCH MOWA W USTAWIE Z DNIA 23 LIPCA 2003 R. O OCHRONIE ZABYTKÓW I OPIECE NAD ZYBYTKAMI, LUB UJĘTE W WOJEWÓDZKIEJ LUB GMINNEJ EWIDENCJI ZABYTKÓW ORAZ DORBA KULTURY WSPÓŁCZESNEJ

STANOWISKA ARCHEOLOGICZNE
STANOWISKA ARCHEOLOGICZNE - PUNKTOWE
WOJEWÓDZKI REJESTR ZABYTKÓW (obszary)
OBIEKTY UJĘTE W WOJEWÓDZKIEJ EWIDENCJI ZABYTKÓW
OBSZARY UJĘTE W WOJEWÓDZKIEJ EWIDENCJI ZABYTKÓW

L) TERENY ZAMKNIĘTE I ICH STREFY OCHRONNE

TERENY ZAMKNIĘTE I ICH STREFY OCHRONNE

Q) GRUNTY ROLNE STANOWIĄCE UŻYTKI ROLNE KLAS I-III ORAZ GRUNTY LEŚNE

GRUNTY LEŚNE
GRUNTY ROLNE STANOWIĄCE UŻYTKI ROLNE KLAS I, II, III, IIIa, IIIb

N
W E
S

500 0 500 1 000 [m]
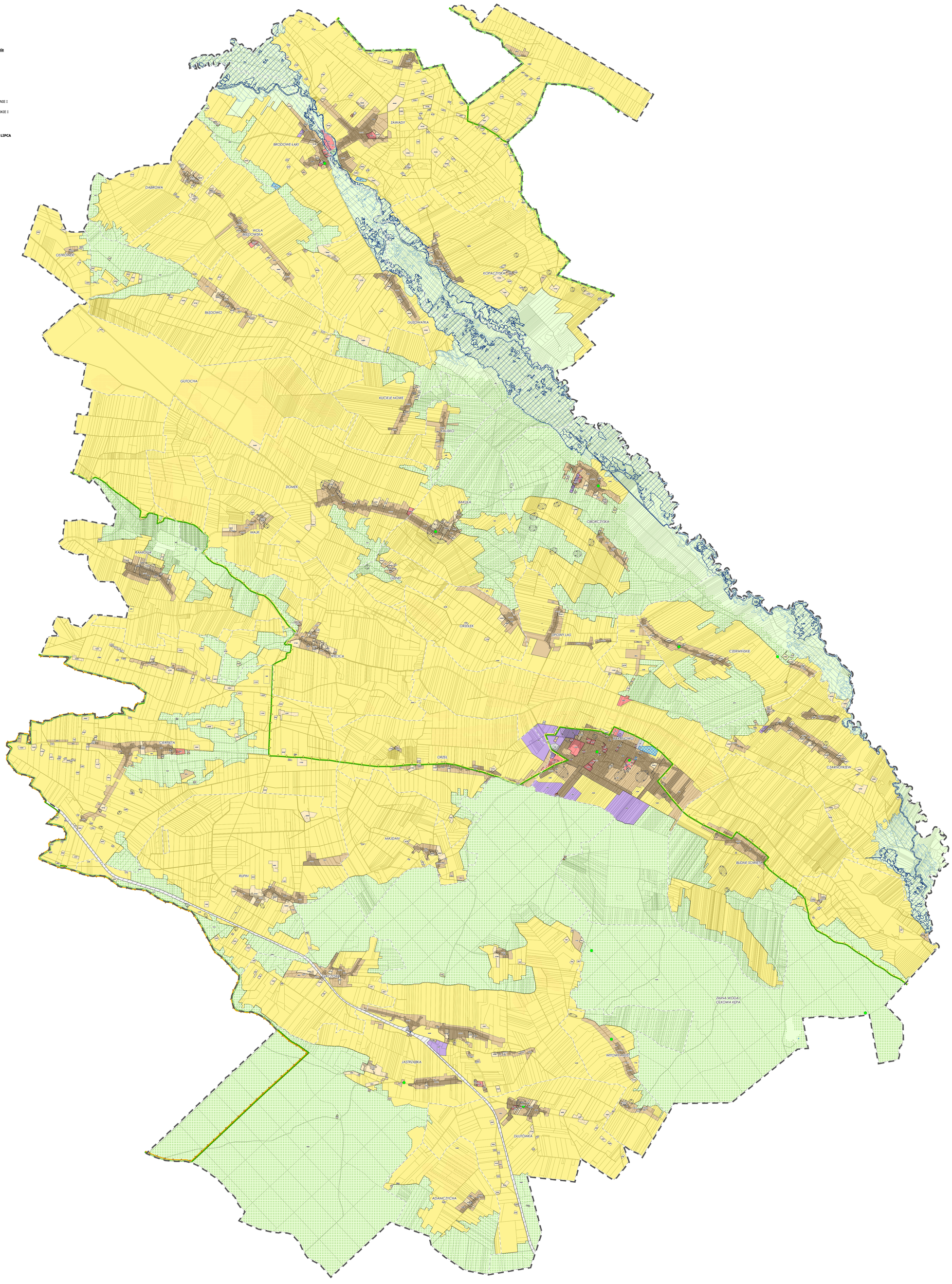
SKALA 1 : 25 000