MIEJSCOWY PLAN ZAGOSPODAROWANIA PRZESTRZENNEGO GMINY BARANOWO

OBRĘB MAJK

RYSUNEK PLANU - ARKUSZ 22

ZAŁĄCZNIK NR 1 DO UCHWAŁY RADY GMINY BARANOWO
NR ..... Z DNIA .....r.

SKALA 1:2000

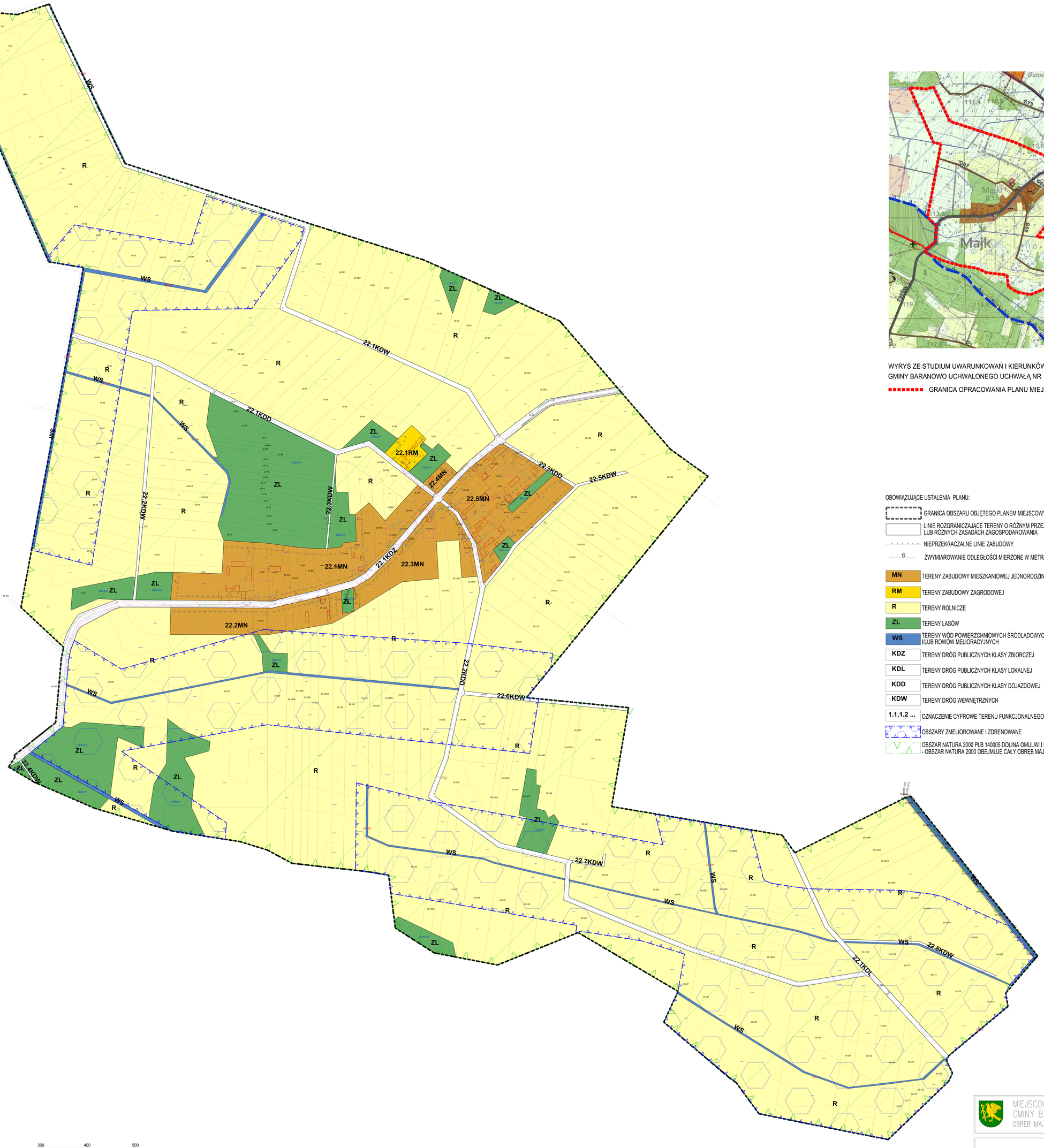

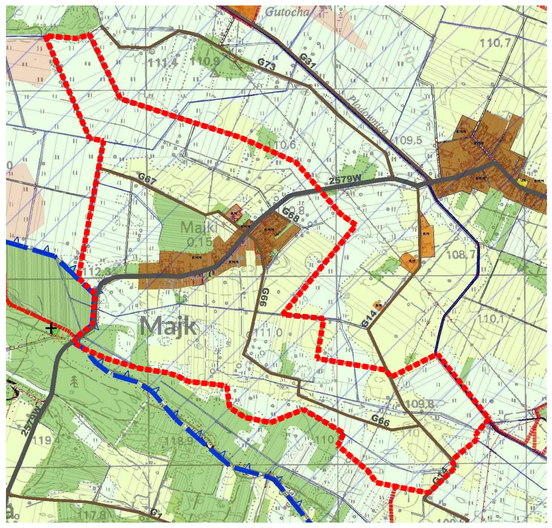

WYRYS ZE STUDIUM UWARUNKOWAŃ I KIERUNKÓW ZAGOSPODAROWANIA PRZESTRZENNEGO GMINY BARANOWO UCHWALONEGO UCHWAŁĄ NR XLVI/281/2022 Z DNIA 12 MAJA 2022R.

GRANICA OPRACOWANIA PLANU MIEJSCOWEGO - OBRĘB MAJK

OBOWIĄZUJĄCE USTALENIA PLANU:

- GRANICA OBSZARU OBJĘTEGO PLANEM MIEJSCOWYM
- LINIE ROZGRANICZAJĄCE TERENY O RÓŻNYM PRZEZNACZENIU LUB RÓŻNYCH ZASADACH ZAGOSPODAROWANIA
- NIEPRZEKRACZALNE LINIE ZABUDOWY
- 6 — ZWYMIAROWANIE ODLEGŁOŚCI MIERZONE W METRACH
- MN — TERENY ZABUDOWY MIESZKANIOWEJ JEDNORODZINNEJ
- RM — TERENY ZABUDOWY ZAGRODOWEJ
- R — TERENY ROLNICZE
- ZL — TERENY LASÓW
- WS — TERENY WÓD POWIERZCHNIOWYCH ŚRÓDLĄDOWYCH I/LUB ROWÓW MELIORACYJNYCH
- KDZ — TERENY DRÓG PUBLICZNYCH KLASY ZBIORCZEJ
- KDL — TERENY DRÓG PUBLICZNYCH KLASY LOKALNEJ
- KDD — TERENY DRÓG PUBLICZNYCH KLASY DOJAZDOWEJ
- KDW — TERENY DRÓG WEWNĘTRZNYCH
- 1.1,1.2 ... — OZNACZENIE CYFROWE TERENU FUNKCJONALNEGO
- OBSZARY ZMELIOROWANE I ZDRENOWANE
- OBSZAR NATURA 2000 PLB 140005 DOLINA OMULWI I PŁODOWNICY - OBSZAR NATURA 2000 OBEJMUJE CAŁY OBRĘB MAJK

50 100 200 300 400 500

MIEJSCOWY PLAN ZAGOSPODAROWANIA PRZESTRZENNEGO GMINY BARANOWO
OBRĘB MAJK

RYSUNEK PLANU – ARKUSZ 22

ZAŁĄCZNIK NR 1 DO UCHWAŁY NR ..... RADY GMINY BARANOWO Z DNIA ..... SKALA 1:2000