MIEJSCOWY PLAN ZAGOSPODAROWANIA PRZESTRZENNEGO GMINY BARANOWO
OBRĘB CZARNOTRZEW

RYSUNEK PLANU - ARKUSZ 8

ZAŁĄCZNIK NR 1 DO UCHWAŁY RADY GMINY BARANOWO
NR ..... Z DNIA .....r.

SKALA 1:2000

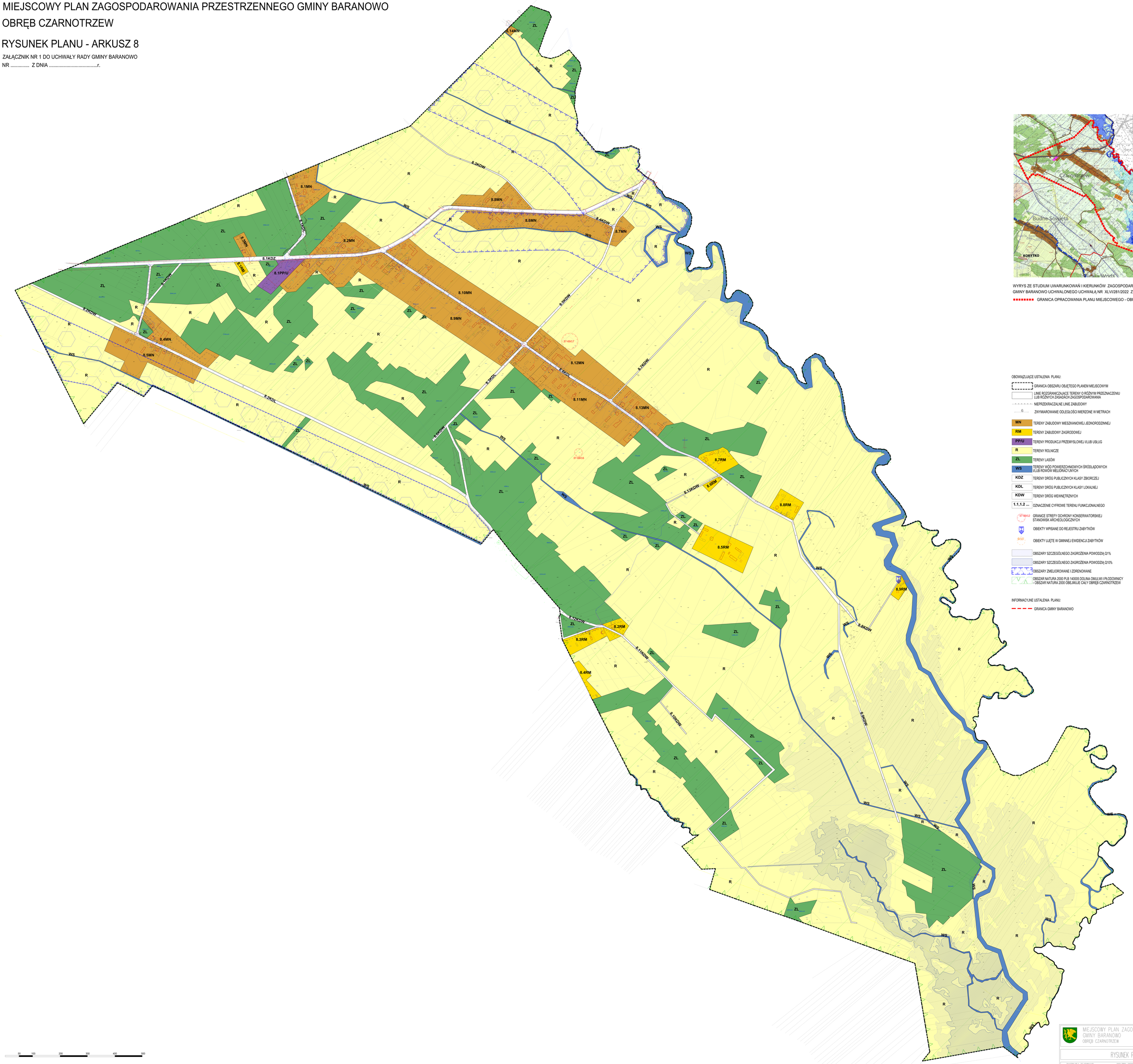

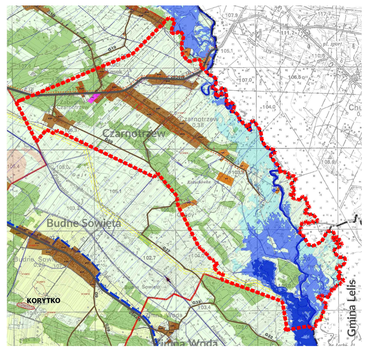

WYRYS ZE STUDIUM UWARUNKOWAŃ I KIERUNKÓW ZAGOSPODAROWANIA PRZESTRZENNEGO GMINY BARANOWO UCHWALONEGO UCHWAŁĄ NR XLVII/281/2022 Z DNIA 12 MAJA 2022R.

GRANICA OPRACOWANIA PLANU MIEJSCOWEGO - OBRĘB CZARNOTRZEW

OBOWIĄZUJĄCE USTALENIA PLANU:

- GRANICA OBSZARU OBJĘTEGO PLANEM MIEJSCOWYM
- LINIE ROZGRANICZAJĄCE TERENY O RÓŻNYM PRZEZNACZENIU LUB RÓŻNYCH ZASADACH ZAGOSPODAROWANIA
- NIEPRZEKRACZALNE LINIE ZABUDOWY
- 6 ZWYMIAROWANIE ODLEGŁOŚCI MIERZONE W METRACH
- MN TERENY ZABUDOWY MIESZKANIOWEJ JEDNORODZINNEJ
- RM TERENY ZABUDOWY ZAGRODOWEJ
- PP/U TERENY PRODUKCJI PRZEMYSŁOWEJ I/LUB USŁUG
- R TERENY ROLNICZE
- ZL TERENY LASÓW
- WS TERENY WÓD POWIERZCHNIOWYCH ŚRÓDLĄDOWYCH I/LUB ROWÓW MELIORACYJNYCH
- KDZ TERENY DRÓG PUBLICZNYCH KLASY ZBIORCZEJ
- KDL TERENY DRÓG PUBLICZNYCH KLASY LOKALNEJ
- KDW TERENY DRÓG WEWNĘTRZNYCH
- 1.1,1.2 ... OZNACZENIE CYFROWE TERENU FUNKCJONALNEGO
- 37-69/12 GRANICE STREFY OCHRONY KONSERWATORSKIEJ STANOWISK ARCHEOLOGICZNYCH
- OBIEKTY WPISANE DO REJESTRU ZABYTKÓW
- 9/10 OBIEKTY UJĘTE W GMINNEJ EWIDENCJI ZABYTKÓW
- OBSZARY SZCZEGÓLNEGO ZAGROŻENIA POWODZIĄ Q1%
- OBSZARY SZCZEGÓLNEGO ZAGROŻENIA POWODZIĄ Q10%
- OBSZARY ZMELIOROWANE I ZDRENOWANE
- OBSZAR NATURA 2000 PLB 140005 DOLINA OMULWI I PŁODOWNICY - OBSZAR NATURA 2000 OBEJMUJE CAŁY OBRĘB CZARNOTRZEW

INFORMACYJNE USTALENIA PLANU:

- GRANICA GMINY BARANOWO

MIEJSCOWY PLAN ZAGOSPODAROWANIA PRZESTRZENNEGO GMINY BARANOWO
OBRĘB CZARNOTRZEW

RYSUNEK PLANU – ARKUSZ 8

ZAŁĄCZNIK NR 1 DO UCHWAŁY NR ..... RADY GMINY BARANOWO Z DNIA ..... SKALA 1:2000